

Uppdaterad 2017-09-05

# Burlövs Öppna Stadsnät Installation i villa



**Burlövs  
kommun**

Kontakta oss

Telefon: 040-625 60 00

E-post: [stadsnat@burlov.se](mailto:stadsnat@burlov.se)

Följ utvecklingen av arbetet med öppet stadsnät på:  
[burlov.stadsnatsportalen.se](http://burlov.stadsnatsportalen.se)



Foto: goodluz/Shutterstock.com



**Burlövs  
kommun**





Foto: Romolo Tavani/Shutterstock.com

## Projekteringsmötet

Efter det att din beställning kommit in till oss kontaktar entreprenören dig för att boka in ett så kallat projekteringsmöte. Under detta går ni gemensamt igenom planerade arbeten på tomtmarken samt inne i fastigheten. Projektören visar var fibern ska gå genom tomten och in i fastigheten och ni kommer överens om var mediaomvandlaren ska sättas upp invändigt. Planerna som du har godkänt används sedan som underlag vid installationen.

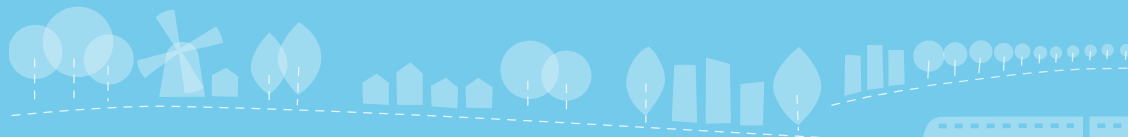
## Schakt på tomtmark

Var fibern lämnas ute i gatan bestäms av områdesprojekteringen. Vid planeringen av tomtschakten väljer entreprenören den kortaste eller ekonomiskt mest fördelaktiga vägen från gatan in till fastigheten. Om du som kund önskar en annan sträckning av schakten från gatan tillkommer en extra kostnad.

I anslutningsavgiften ingår grovåterställning av tomtmark. Detta innebär att toppskiktet *inte* återställs. I praktiken betyder detta att exempelvis gräsfrön, stenläggning eller plattor inte kommer att återställas. Detta åligger istället fastighetsägaren. Vi försöker i möjligaste mån att undvika schakt i plattor och hårdgjorda ytor, men ibland finns det inga andra alternativ.

## Installation inne i fastigheten

Håltagning i fastigheten sker alltid ovan mark. Ett fiberuttag monteras direkt innanför håltagningen in till fastigheten. Från uttaget förläggs en anslutningskabel fram till mediaomvandlaren som kan placeras på valfri plats upp till fem meter från uttaget. Mediaomvandlaren är den aktiva utrustning till vilken datorer och övrig utrustning i hemmet ska anslutas. Tänk på att mediaomvandlaren behöver anslutas till ett eluttag (230 V). Vill du ha mediaomvandlaren på en annan plats erbjuder entreprenören tilläggstjänster enligt särskild prislista.

## Installationsdatum bestäms med fastighetsägaren

Beroende på hur långt stamnätet är utbyggt i ditt område kan det dröja efter det inledande projekteringsmötet innan det är dags för installationen. När det närmar sig kontaktar entreprenören dig och ni bestämmer tillsammans installationsdatum.

## Tips inför installationen

- » Alla tjänster som du kommer att använda utgår från mediaomvandlaren. Det är därför bra om du redan nu planerar för vilka behov du kan tänkas ha.
- » Om du tänker ha en trådlös router kopplad till mediaomvandlaren bör du placera denna så att den täcker alla utrymmen. Tänk också på att även routern behöver tillgång till ett eluttag.
- » Mediaomvandlarens placering är fast, det vill säga att du själv får bekosta en eventuell flytt inne i fastigheten.
- » Mediaomvandlaren har måtten: 180 x 130 x 30 mm (BxDxH)



Foto: Rocketclips, Inc./Shutterstock.com